

Uč 2024-08-04

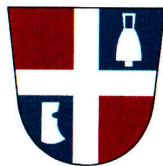

Obec Rusava

Rusava 248, 768 61 Bystřice pod Host.

www.rusava.cz

zveřejňuje podle § 39 odst. 1 zákona č. 128/2000 Sb. o obcích,
na podkladě usnesení č. 11/35/2024 z jednání rady obce dne 5. 8. 2024

záměr pronájmu pozemku (LV10001)

parc. č. 2534/2 – trvalý travní porost – část o výměře 464 m²
oddělena dle geometrického plánu č. 1351-218/2023 pod parc. č. 2534/74 – trvalý travní porost

Své žádosti předkládejte v kanceláři Obecního úřadu do 10. 9. 2024.

vyvěšeno:

26. 08. 2024

bude sejmuto:

11. 09. 2024

sejmuto:

STAROSTA OBCE

Škarpich Bohumil

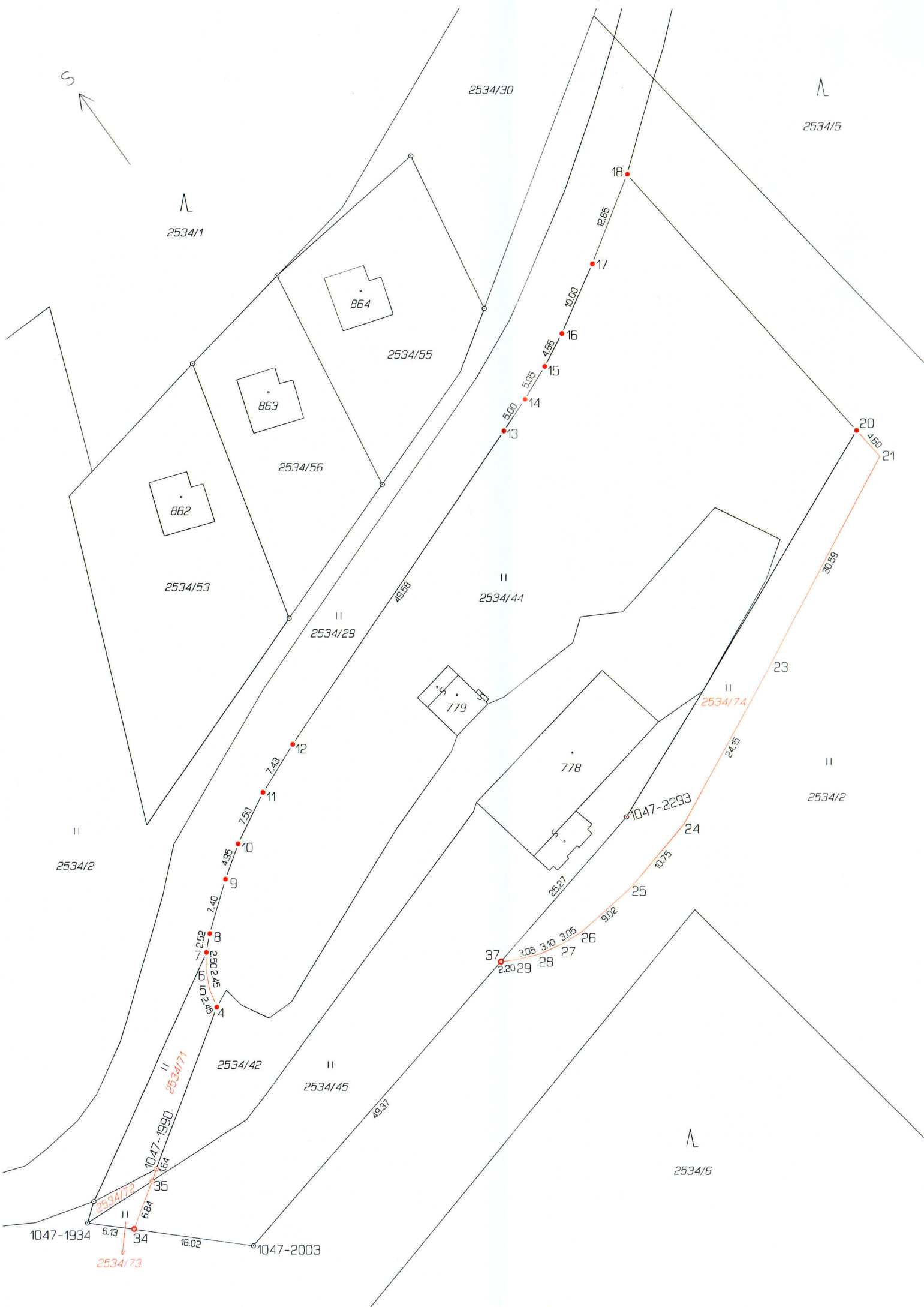

VÝKAZ DOSAVIDNÍHO A NOVÉHO STAVU ÚDAJŮ KATASTRU NEMOVITOSTÍ															
Dosevďní stav				Nový stav											
Označení pozemku parc. číslem	Výměra parcely		Druh pozemku Způsob využití	Označení pozemku parc. číslem	Výměra parcely		Druh pozemku Způsob využití	Typ stavby Způsob využití	Způsob určení výměry	Porovnání se stavem evidence právních vztahů					
	ha	m ²			ha	m ²				Díl přechází z pozemku označeného v katastru nemovitostí	Číslo listu vlastnictví	Výměra dílu		Označení dílu	
2534/2	7	39	27	travní p.	2534/2	7	34	63	travní p.	0					
2534/29	29	61		travní p.	2534/74	7	4	64	travní p.	0	2534/2	10001	4	64	
2534/42	9	87		ostat. pl. manipulační pl.	2534/29	29	61		travní p.	0		10001			
2534/44	29	04		travní p.	2534/42	9	72		ostat. pl. manipulační pl.	0	2534/42	1255		15	
2534/45	11	23		travní p.	2534/72		15		manipulační pl.	0					
	8	19	02		2534/44	27	58		travní p.	0					
					2534/71	1	46		travní p.	0	2534/44	1255	1	46	
					2534/45	11	01		travní p.	0					
					2534/73		22		travní p.	0	2534/45	1255		22	

Výkaz údajů o bonitovaných půdně ekologických jednotkách (BPEJ) k parcelám nového stavu											
Parcelní číslo podle katastru nemovitostí		Kód BPEJ	Výměra		BPEJ na dílu parcely	Parcelní číslo podle katastru nemovitostí		Kód BPEJ	Výměra		BPEJ na dílu parcely
zjednodušené evidence	zjednodušené evidence		ha	m ²		zjednodušené evidence	zjednodušené evidence		ha	m ²	
2534/2		84189	2	97	35	2534/44		84167	1	61	
		84951	7	77				84189	25	97	
		87101	36	66		2534/45		84167	9	67	
		84811	1	35				84189	1	34	
		84167	3	91	50	2534/71		84167		39	
2534/29		87101	7	84				84189	1	07	
		84167	10	57		2534/73		84167		22	
		84189	11	20		2534/74		84167	4	64	

Seznam souřadnic (S-JTSK)

Č.b.	Souřadnice pro zápis do KN			Pozn.
	Y	X	k.k.v.	
1047-1934	518560.06	1152398.89	8	dos.hřeb
1047-1990	518548.55	1152398.45	8	hřeb
1047-2003	518543.99	1152414.15	8	dos.pl.znak
1047-2293	518471.28	1152397.21	8	kolík
4	518529.69	1152385.95	3	dr.sloupek
5	518529.16	1152383.54	3	dr.sloupek
6	518528.11	1152381.31	3	dr.sloupek
7	518526.65	1152379.30	3	dr.sloupek
8	518524.84	1152377.55	3	dr.sloupek
9	518518.97	1152373.00	3	dr.sloupek
10	518514.91	1152370.19	3	dr.sloupek
11	518508.30	1152366.67	3	dr.sloupek
12	518501.42	1152363.84	3	dr.sloupek
13	518454.84	1152345.73	3	dr.sloupek
14	518450.16	1152345.02	3	dr.sloupek
15	518445.50	1152343.06	3	dr.sloupek

Seznam souřadnic (S-JTSK)

Č.b.	Souřadnice pro zápis do KN			Pozn.
	Y	X	k.k.v.	
16	518441.14	1152340.85	3	dr.sloupek
17	518432.51	1152335.78	3	dr.sloupek
18	518421.86	1152328.96	3	dr.sloupek
20	518417.02	1152373.84	3	dr.sloupek
21	518416.56	1152378.39	3	dr.sloupek
23	518443.92	1152391.96	3	dr.sloupek
24	518465.66	1152402.40	3	dr.sloupek
25	518476.12	1152405.02	3	dr.sloupek
26	518485.06	1152405.96	3	dr.sloupek
27	518488.09	1152405.75	3	dr.sloupek
28	518491.13	1152405.15	3	dr.sloupek
29	518493.93	1152403.99	3	dr.sloupek
34	518555.60	1152403.12	3	pl.znak
35	518550.01	1152399.42	8	hřeb
37	518495.87	1152402.94	3	hřeb

Zpřesnění geometrického a polohového určení pozemků podle § 50 odst. 1 písm. a) katastrálního zákona navržené v tomto geometrickém plánu lze v katastru nemovitostí provést jen na základě souhlasného prohlášení.

GEOMETRICKÝ PLÁN pro rozdělení pozemku, průběh vlastnický zpřesněné hranice pozemků	Geometrický plán ověří úředně oprávněný zeměměřický inženýr:		Stejnopis ověří úředně oprávněný zeměměřický inženýr:			
	Jméno, příjmení:	Ing. Radek Vitámvás		Jméno, příjmení:	Ing. Radek Vitámvás	
	Číslo položky seznamu úředně oprávněných zeměměřických inženýrů:	2269/2005		Číslo položky seznamu úředně oprávněných zeměměřických inženýrů:	2269/2005	
	Dne: 1.2.2024	Číslo: 28/2024		Dne: 8.2.2024	Číslo: 39/2024	
Náležitostmi a přesností odpovídá právním předpisům.	Katastrální úřad souhlasí s očištváním parcel.		Tento stejnopis odpovídá geometrickému plánu v elektronické podobě uloženému v dokumentaci katastrálního úřadu.		Ověření stejnopisu geometrického plánu v listinné podobě.	
Vyhotovitel: GEOTOM s.r.o. Mlýnská 635, Bystrice p.Host. IČO : 03583562 tel: 604773611	Pavel Popelka KÚ pro Zlínský kraj KP Holešov PGP-67/2024-740 2024.02.05 11:59:01 +01'00'					
Číslo plánu: 1351-218/2023	Kroměříž					
Okres: Kroměříž	Rusava					
Obec: Rusava	Rusava					
Kat. území: Rusava	Bystrice pod Hostýnem 7-6/21					
Mapový list: Bystrice pod Hostýnem 7-6/21	Dosaďním vlastníkům pozemků byla poskytnuta možnost seznámit se v terénu s průběhem navrhovaných nových hranic které byly označeny předepsaným způsobem:					